HEALTHIER, LONGER,
BETTER LIVES

AIA ONE BILLION
เอไอเอ มุ่งสนับสนุนให้ผู้คนกว่าพันล้านคน
มีสุขภาพและชีวิตที่ดีขึ้น

AIA CI ProCare
(เอไอเอ ซีไอ โปรแคร์)

AIA CI ProCare

AIA CI ProCare

แบบประกันภัยหลักที่คุ้มครองชีวิตและโรคร้ายแรงตลอดชีพ

อายุขัยเฉลี่ยของผู้คนมีแนวโน้มเพิ่มขึ้น เนื่องจากความใส่ใจสุขภาพ และวิวัฒนาการทางการแพทย์ เมื่ออายุยืนยาวขึ้น โอกาสเจ็บป่วยย่อมเพิ่มขึ้นซึ่งเป็นความจริงที่ไม่อาจหลีกเลี่ยง วางแผนชีวิตด้วย AIA CI ProCare แบบประกันภัยหลักสำหรับคนที่วันนี้มีความพร้อม และต้องการเตรียมรับมือกับความเจ็บป่วยและโรคภัยที่อาจทวีความรุนแรงขึ้นในอนาคต

คุ้มครอง

- ตลอดชีพ (ถึงอายุครบ 99 ปี) ชำระเบี้ยประกันภัยแบบคงที่ 20 ปี
- **ผลประโยชน์กรณีผู้เอาประกันภัยเสียชีวิต[1] หรือ ผลประโยชน์ ณ วันครบกำหนดสัญญา[1]**
- **ผลประโยชน์ความคุ้มครองโรคร้ายแรง รวม 62 โรค/การรักษา รวมถึงโรคอุบัติใหม่ซึ่งส่งผลให้เกิดภาวะวิกฤตที่มีผลต่อการดำรงชีวิต (MIB)**

ครอบคลุม

ผลประโยชน์สูงสุด 800% ของจำนวนเงินเอาประกันภัย[2]

- โรคร้ายแรงระดับต้นถึงระดับปานกลาง คุ้มครองสูงสุด 5 ครั้ง[3]
- โรคร้ายแรงระดับรุนแรง คุ้มครองสูงสุด 6 ครั้ง[4,5]

ผลประโยชน์ Relapsed CI เป็นซ้ำ คูณสอง

จ่ายผลประโยชน์ซ้ำสำหรับ 3 โรคร้ายแรงระดับรุนแรงที่เป็นสาเหตุหลักของการเสียชีวิตของคนไทย

- โรคมะเร็งระยะลุกลาม
- กล้ามเนื้อหัวใจตายเฉียบพลันจากการขาดเลือด
- โรคหลอดเลือดสมองแตกหรืออุดตัน

ผลประโยชน์ภาวะวิกฤตที่มีผลต่อการดำรงชีวิต (MIB : Major Impact Benefit)

ผลประโยชน์การดูแลต่อเนื่องจากโรคร้ายแรง (CCB : Continuing Care Benefit)

- จ่ายครั้งเดียว และ
- จ่ายเป็นรายเดือน ติดต่อกันรวมทั้งหมด 60 เดือน

ผลประโยชน์สูงสุด 200% ของจำนวนเงินเอาประกันภัย

คุ้มค่า

ผลประโยชน์ยกเว้นเบี้ยประกันภัย

โดยเป็นไปตามเงื่อนไขของแบบประกันภัยหลัก AIA CI ProCare

พิเศษ! โบนัสสุขภาพ (HEALTHY BONUS)

สะสมโบนัสสุขภาพจากการทำสถานะ AIA Vitality ทุกปี เพื่อรับผลประโยชน์เงินคืนทุกๆ 3 ปีกรมธรรม์ กรณีไม่เคยได้รับผลประโยชน์ภายใต้เงื่อนไขของแบบประกันภัยหลัก AIA CI ProCare ตลอดระยะเวลาที่ต้องชำระเบี้ยประกันภัยจนถึงงวดสุดท้าย

หมายเหตุ

[1] ผลประโยชน์กรณีเสียชีวิต หรือผลประโยชน์ ณ วันครบกำหนดสัญญา บริษัทจะจ่ายผลประโยชน์ดังต่อไปนี้ แล้วแต่จำนวนในข้อใดข้อหนึ่งจะมากกว่า 1) 100% ของจำนวนเงินเอาประกันภัย หรือ 2) เงินค่าเวนคืนกรมธรรม์ หรือ 3) จำนวนเบี้ยประกันภัยหลักที่บริษัทได้รับชำระมาแล้วทั้งหมด หักด้วยผลประโยชน์ความคุ้มครองโรคร้ายแรง และหรือผลประโยชน์ภาวะวิกฤตที่มีผลต่อการดำรงชีวิต และหรือผลประโยชน์การดูแลต่อเนื่องจากโรคร้ายแรงที่บริษัทได้จ่ายไปแล้ว (ถ้ามี)

[2] กรณีที่ผู้เอาประกันภัยได้รับการวินิจฉัยและหรือยืนยันจากแพทย์ว่า เจ็บป่วยเป็นโรคร้ายแรงระดับต้นถึงระดับปานกลาง และหรือโรคร้ายแรงระดับรุนแรงตั้งแต่ 2 โรคขึ้นไป จากสาเหตุและหรือเหตุการณ์เดียวกัน บริษัทจะจ่ายผลประโยชน์ความคุ้มครองโรคร้ายแรงที่ได้รับความคุ้มครองภายใต้กรมธรรม์นี้สูงที่สุดเพียง 1 โรคเท่านั้น และให้รวมถึงกรณีดังต่อไปนี้

กรณีที่ 1 ผลการวินิจฉัย "โรคมะเร็งระยะลุกลาม" และ "โรคมะเร็งระยะไม่ลุกลาม" ระบุว่า เกิดขึ้นที่อวัยวะเดียวกันข้างเดียวกัน และได้รับการรักษาหรือผ่าตัดในครั้งเดียวกัน

กรณีที่ 2 การบาดเจ็บ "แผลไหม้ฉกรรจ์" และ "แผลไหม้ชนิดรุนแรงน้อย" ที่เกิดจากอุบัติเหตุครั้งเดียวกัน

กรณีที่ 3 การเจ็บป่วยเป็น "โรคน้ำไขสันหลังคั่งในโพรงสมองซึ่งเกิดภายหลังและต้องใส่ท่อระบาย" และ "การผ่าตัดฝังท่อระบายในโพรงสมอง" ซึ่งเป็นการรักษาครั้งเดียวกัน

กรณีที่ 4 "การสูญเสียแขนหรือขาหนึ่งข้างหรือตาหนึ่งข้าง" และต่อมาผู้เอาประกันภัยได้รับการวินิจฉัยว่าเจ็บป่วยเป็นโรคร้ายแรงระดับรุนแรงดังต่อไปนี้ "อัมพาตของกล้ามเนื้อแขนหรือขา" หรือ "การสูญเสียการดำรงชีพอย่างอิสระ" หรือ "การทุพพลภาพถาวรสิ้นเชิง" หรือ "ตาบอด" โดยโรคร้ายแรงระดับรุนแรงดังกล่าวเกิดจากสาเหตุเดียวกันกับ "การสูญเสียแขนหรือขาหนึ่งข้างหรือตาหนึ่งข้าง"

ทั้งนี้ จะถือว่าการจ่ายผลประโยชน์ใน 4 กรณีนี้เป็นการจ่ายผลประโยชน์ความคุ้มครองโรคร้ายแรงระดับรุนแรงในแต่ละกรณีเท่านั้น

[3] บริษัทจะจ่ายผลประโยชน์ให้เพียงครั้งเดียวสำหรับแต่ละกลุ่มโรค และจะไม่จ่ายผลประโยชน์ในกรณีที่บริษัทได้จ่ายผลประโยชน์โรคร้ายแรงระดับรุนแรงในกลุ่มนั้นไปแล้ว

[4] บริษัทจะจ่ายผลประโยชน์ให้เพียงครั้งเดียวสำหรับแต่ละกลุ่มโรค และจะไม่คุ้มครองการเจ็บป่วยด้วยโรคร้ายแรงระดับต้นถึงระดับปานกลาง หรือโรคร้ายแรงระดับรุนแรงหรือความผิดปกติที่เกิดขึ้นภายใน 1 ปี (No claim period) นับจากวันที่ผู้เอาประกันภัยได้รับการวินิจฉัยและหรือยืนยันจากแพทย์เป็นครั้งแรกในขณะที่ยังมีชีวิตอยู่ว่าเจ็บป่วยเป็นโรคร้ายแรงระดับรุนแรง (ยกเว้นกรณี Relapsed CI)

[5] บริษัทจะจ่ายผลประโยชน์ความคุ้มครองโรคร้ายแรงระดับรุนแรงสำหรับ "ภาวะอะแพลลิก" หรือ "การสูญเสียการดำรงชีพอย่างอิสระ" หรือ "การทุพพลภาพถาวรสิ้นเชิง" เฉพาะกรณีที่เป็นการจ่ายผลประโยชน์นี้ครั้งแรก หรือที่ผู้เอาประกันภัยได้รับการวินิจฉัยและหรือยืนยันจากแพทย์เป็นครั้งแรกในขณะที่ยังมีชีวิตอยู่ว่าการเจ็บป่วยเป็นโรคร้ายแรงดังกล่าวได้เกิดขึ้นจากอุบัติเหตุ

- ผู้ขอเอาประกันภัยควรศึกษาและทำความเข้าใจในเอกสารเสนอขายก่อนตัดสินใจทำประกันภัย เมื่อได้รับกรมธรรม์แล้ว โปรดศึกษารายละเอียด ข้อกำหนดและเงื่อนไขในกรมธรรม์
- ผู้ขอเอาประกันภัยมีหน้าที่แถลงข้อความจริงในการขอเอาประกันภัย การปกปิดข้อความจริงหรือแถลงข้อความเท็จใดๆ อาจเป็นเหตุให้บริษัทผู้รับประกันภัยบอกล้างและปฏิเสธไม่จ่ายค่าสินไหมทดแทนตามสัญญาประกันภัย
- ข้อกำหนดและเงื่อนไขของความคุ้มครองจะระบุไว้ในกรมธรรม์ประกันภัยที่ออกให้กับผู้ถือกรมธรรม์

ผลประโยชน์และจำนวนผลประโยชน์ของแบบประกันภัยหลักที่คุ้มครองชีวิตและโรคร้ายแรงตลอดชีพ

หากผู้เอาประกันภัยเสียชีวิต หรือผู้เอาประกันภัยมีชีวิตอยู่ ณ วันครบกำหนดสัญญา หรือได้รับการวินิจฉัยและหรือยืนยันจากแพทย์ต่อการดำรงชีวิต และหรือเจ็บป่วยเป็นโรคร้ายแรงภายใต้ผลประโยชน์การดูแลต่อเนื่องจากโรคร้ายแรงที่ได้รับความคุ้มครองภายใต้

AIA CI ProCare

เป็นครั้งแรกในขณะที่ยังมีชีวิตอยู่ว่าเจ็บป่วยเป็นโรคร้ายแรง และหรือเจ็บป่วยหรือได้รับบาดเจ็บที่ส่งผลให้เกิดภาวะวิกฤตที่มีผลแบบประกันภัยหลัก AIA CI ProCare บริษัทจะจ่ายผลประโยชน์ ดังนี้

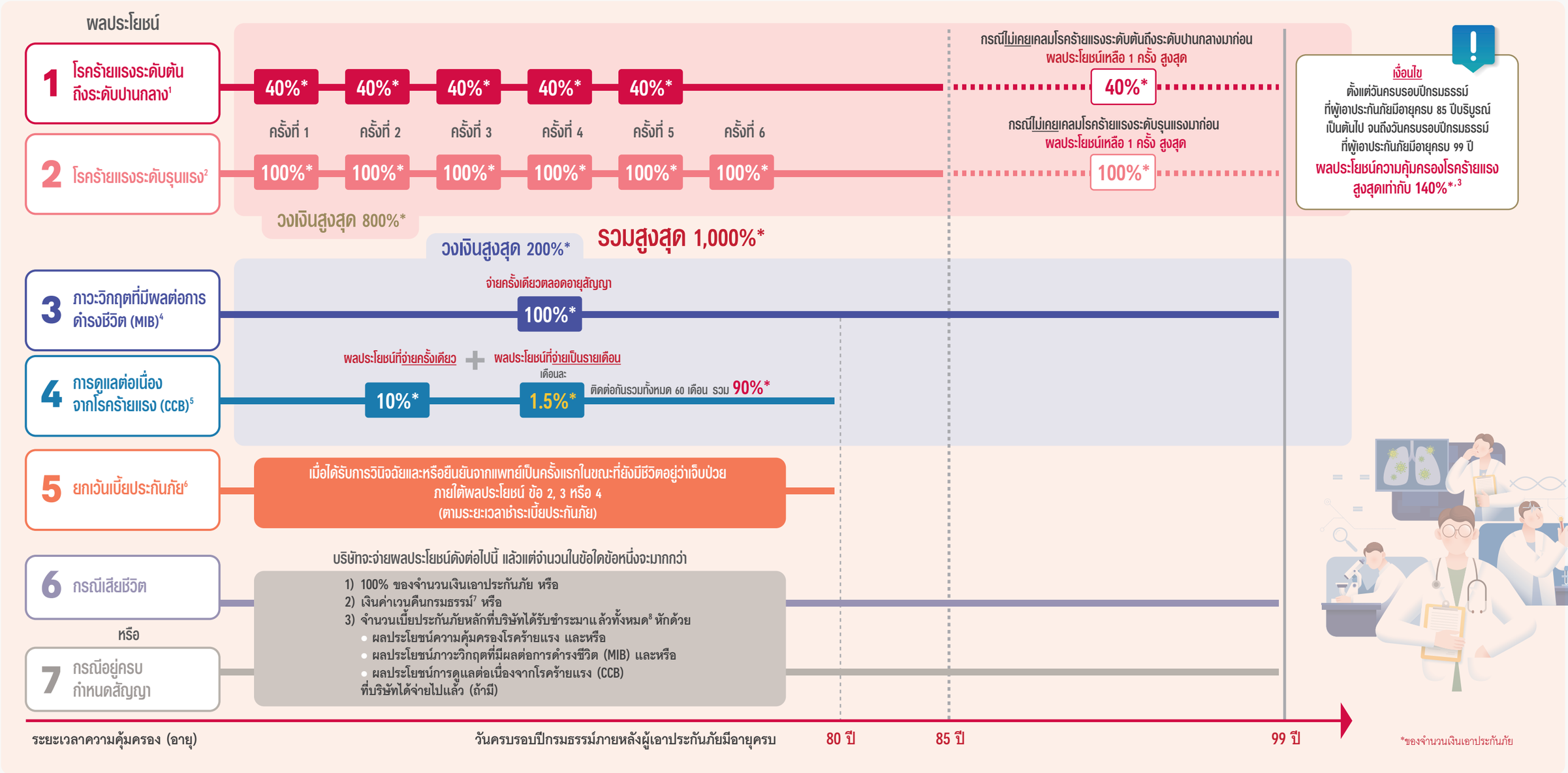

หมายเหตุ

[1] บริษัทจะจ่ายผลประโยชน์ให้เพียงครั้งเดียวสำหรับแต่ละกลุ่มโรค และจะไม่จ่ายผลประโยชน์ในกรณีที่บริษัทได้จ่ายผลประโยชน์โรคร้ายแรงระดับรุนแรงในกลุ่มนั้นไปแล้ว

[2] บริษัทจะจ่ายผลประโยชน์ให้เพียงครั้งเดียวสำหรับแต่ละกลุ่มโรค และจะไม่คุ้มครองการเจ็บป่วยด้วยโรคร้ายแรงระดับต้นถึงระดับปานกลาง หรือโรคร้ายแรงระดับรุนแรงหรือความผิดปกติที่เกิดขึ้นภายใน 1 ปี (No claim period) นับจากวันที่ผู้เอาประกันภัยได้รับการวินิจฉัยและหรือยืนยันจากแพทย์เป็นครั้งแรกในขณะที่ยังมีชีวิตอยู่ว่าเจ็บป่วยเป็นโรคร้ายแรงระดับรุนแรง (ยกเว้นกรณี Relapsed CI)

[3] ตั้งแต่วันครบรอบปีกรมธรรม์ภายหลังผู้เอาประกันภัยมีอายุครบ 85 ปีบริบูรณ์เป็นต้นไป จนถึงวันครบรอบปีกรมธรรม์ที่ผู้เอาประกันภัยมีอายุครบ 99 ปี ผลประโยชน์ความคุ้มครองโรคร้ายแรงสูงสุดเท่ากับ 140% ของจำนวนเงินเอาประกันภัย โดยมีเงื่อนไขการจ่าย ดังนี้
1) กรณีผู้เอาประกันภัยไม่เคยได้รับผลประโยชน์ความคุ้มครองโรคร้ายแรงระดับต้นถึงระดับปานกลางมาก่อน บริษัทจะจ่ายผลประโยชน์นี้สูงสุด 40% ของจำนวนเงินเอาประกันภัย และจำกัดสูงสุดจำนวน 1 ครั้ง หรือหนึ่งโรคร้ายแรงตามที่ได้รับความคุ้มครองภายใต้ผลประโยชน์นี้เท่านั้น
2) กรณีผู้เอาประกันภัยไม่เคยได้รับผลประโยชน์ความคุ้มครองโรคร้ายแรงระดับรุนแรงมาก่อน บริษัทจะจ่ายผลประโยชน์นี้สูงสุด 100% ของจำนวนเงินเอาประกันภัย และจำกัดสูงสุดจำนวน 1 ครั้ง หรือหนึ่งโรคร้ายแรงตามที่ได้รับความคุ้มครองภายใต้ผลประโยชน์นี้เท่านั้น

[4] การเข้ารักษาตัวเป็นผู้ป่วยในห้องพักผู้ป่วยในวิกฤต (ICU) ของโรงพยาบาล เป็นระยะเวลาอย่างน้อย 5 วันติดต่อกัน อันเนื่องมาจากสาเหตุหรือการรักษาการเจ็บป่วยหรือการบาดเจ็บข้อใดข้อหนึ่งดังต่อไปนี้ 1) การผ่าตัดใหญ่ ซึ่งจำเป็นต้องใช้ยาสลบแบบทั่วไป (General Anaesthesia) หรือการใช้ยาระงับความรู้สึกเฉพาะส่วน (Regional Anaesthesia) 2) การใช้เครื่องช่วยหายใจแบบสอดท่อหรือเจาะคอ 3) ภาวะล้มเหลวของอวัยวะที่สำคัญ ได้แก่ หัวใจ ปอด ตับ ไต หรือ ตับอ่อน ทั้งนี้ เป็นไปตามเงื่อนไขของผลประโยชน์ภาวะวิกฤตที่มีผลต่อการดำรงชีวิต

[5] คุ้มครอง 8 โรคที่ทำให้ไม่สามารถปฏิบัติกิจวัตรประจำวันได้ด้วยตนเองอย่างถาวรตั้งแต่ 3 อย่างขึ้นไป ได้แก่ โรคสมองเสื่อมชนิดอัลไซเมอร์, โรคพาร์กินสัน, โรคของเซลล์ประสาทควบคุมการเคลื่อนไหว, โรคกล้ามเนื้อเสื่อม, ภาวะข้ออักเสบรูมาตอยด์ชนิดรุนแรง, การบาดเจ็บที่ศีรษะอย่างรุนแรง, การสูญเสียการดำรงชีพอย่างอิสระ และการทุพพลภาพถาวรสิ้นเชิง

[6] เบี้ยประกันภัยหลัก AIA CI ProCare งวดแรกที่ได้รับการยกเว้น คือ งวดแรกที่ครบกำหนดชำระถัดจากวันที่ผู้เอาประกันภัยได้รับการวินิจฉัยและหรือยืนยันจากแพทย์เป็นครั้งแรกในขณะที่ยังมีชีวิตอยู่ว่าเจ็บป่วยเป็นโรคร้ายแรง และหรือเจ็บป่วยหรือได้รับบาดเจ็บที่ส่งผลให้เกิดภาวะวิกฤตที่มีผลต่อการดำรงชีวิต ที่ให้ความคุ้มครองตามกรมธรรม์นี้ และเบี้ยประกันภัยงวดสุดท้ายที่ได้รับยกเว้นคือ เบี้ยประกันภัยของกรมธรรม์นี้งวดที่ครบกำหนดชำระก่อนหน้าวันสิ้นผลบังคับของกรมธรรม์นี้

[7] เงินค่าเวนคืนกรมธรรม์ คือ มูลค่ากรมธรรม์หลังหักผลประโยชน์ความคุ้มครองโรคร้ายแรง และหรือผลประโยชน์ภาวะวิกฤตที่มีผลต่อการดำรงชีวิต (MIB) และหรือผลประโยชน์การดูแลต่อเนื่องจากโรคร้ายแรง (CCB) ที่บริษัทได้จ่ายไปแล้ว (ถ้ามี)

[8] ในกรณีที่มีการลดจำนวนเงินเอาประกันภัยในระหว่างที่กรมธรรม์มีผลบังคับ จำนวนเบี้ยประกันภัยจะลดลงตามสัดส่วนของจำนวนเงินเอาประกันภัยที่ลดลง ทั้งนี้ หากผู้เอาประกันภัยเสียชีวิตระหว่างปีกรมธรรม์ บริษัทจะคำนวณเบี้ยประกันภัยดังกล่าวเต็มปีกรมธรรม์

- ผู้ขอเอาประกันภัยควรศึกษาและทำความเข้าใจในเอกสารเสนอขายก่อนตัดสินใจทำประกันภัย เมื่อได้รับกรมธรรม์แล้ว โปรดศึกษารายละเอียด ข้อกำหนดและเงื่อนไขในกรมธรรม์
- ผู้ขอเอาประกันภัยมีหน้าที่แถลงข้อความจริงในการขอเอาประกันภัย การปกปิดข้อความจริงหรือแถลงข้อความเท็จใดๆ อาจเป็นเหตุให้บริษัทผู้รับประกันภัยบอกล้างและปฏิเสธไม่จ่ายค่าสินไหมทดแทนตามสัญญาประกันภัย
- ข้อกำหนดและเงื่อนไขของความคุ้มครองจะระบุไว้ในกรมธรรม์ประกันภัยที่ออกให้กับผู้ถือกรมธรรม์

- ผู้ขอเอาประกันภัยควรศึกษาและทำความเข้าใจในเอกสารเสนอขายก่อนตัดสินใจทำประกันภัย เมื่อได้รับกรมธรรม์แล้ว โปรดศึกษารายละเอียด ข้อกำหนดและเงื่อนไขในกรมธรรม์
- ผู้ขอเอาประกันภัยมีหน้าที่แถลงข้อความจริงในการขอเอาประกันภัย การปกปิดข้อความจริงหรือแถลงข้อความเท็จใดๆ อาจเป็นเหตุให้บริษัทผู้รับประกันภัยบอกล้างและปฏิเสธไม่จ่ายค่าสินไหมทดแทนตามสัญญาประกันภัย
- ข้อกำหนดและเงื่อนไขของความคุ้มครองจะระบุไว้ในกรมธรรม์ประกันภัยที่ออกให้กับผู้ถือกรมธรรม์

ภาพแสดงผลประโยชน์และความคุ้มครองชีวิต สำหรับผู้เอาประกันภัยที่มีสถานภาพเป็นสมาชิก เอไอเอ ไวทัลลิตี้

ความคุ้มครองชีวิต

1) 100% ของจำนวนเงินเอาประกันภัย หรือ
2) เงินค่าเวนคืนกรมธรรม์[1] หรือ
3) จำนวนเบี้ยประกันภัยหลักที่บริษัทได้รับชำระมาแล้วทั้งหมด[2] หักด้วย
   - ผลประโยชน์ความคุ้มครองโรคร้ายแรง และหรือ
   - ผลประโยชน์ภาวะวิกฤตที่มีผลต่อการดำรงชีวิต (MIB) และหรือ
   - ผลประโยชน์การดูแลต่อเนื่องจากโรคร้ายแรง (CCB)

   ที่บริษัทได้จ่ายไปแล้ว (ถ้ามี)

ระยะเวลาคุ้มครอง 1 2 3 4 5 6 7 8 9 10 11 12 13 14 15 16 17 18 19 20 — อายุ 99 ปี

▲ ระยะเวลาชำระเบี้ยประกันภัย

● รับโบนัสสุขภาพ — รับโบนัสสุขภาพทุกๆ 3 ปี

☐ เงินคืน ณ วันครบกำหนดสัญญา *

* **กรณีมีชีวิตอยู่ตลอดสัญญา** บริษัทจะจ่ายผลประโยชน์ดังต่อไปนี้ แล้วแต่จำนวนในข้อใดข้อหนึ่งจะมากกว่า 1) 100% ของจำนวนเงินเอาประกันภัย หรือ 2) เงินค่าเวนคืนกรมธรรม์[1] หรือ 3) จำนวนเบี้ยประกันภัยหลักที่บริษัทได้รับชำระมาแล้วทั้งหมด หักด้วยผลประโยชน์ความคุ้มครองโรคร้ายแรง และหรือผลประโยชน์ภาวะวิกฤตที่มีผลต่อการดำรงชีวิต และหรือผลประโยชน์การดูแลต่อเนื่องจากโรคร้ายแรงที่บริษัทได้จ่ายไปแล้ว (ถ้ามี) ในกรณีที่มีการลดจำนวนเงินเอาประกันภัยในระหว่างที่กรมธรรม์มีผลบังคับ จำนวนเบี้ยประกันภัยจะลดลงตามสัดส่วนของจำนวนเงินเอาประกันภัยที่ลดลง ทั้งนี้ หากผู้เอาประกันภัยเสียชีวิตระหว่างปีกรมธรรม์ บริษัทจะคำนวณเบี้ยประกันภัยดังกล่าวเต็มปีกรมธรรม์

- **โบนัสสุขภาพ** คำนวณจากสถานะของผู้เอาประกันภัยในโครงการเอไอเอ ไวทัลลิตี้ โดยจะคำนวณให้ตามอัตราโบนัสสุขภาพของเบี้ยประกันภัยมาตรฐาน[3] ซึ่งบริษัทจะจ่ายผลรวมของโบนัสสุขภาพทุกช่วง 3 ปีกรมธรรม์ หรืออาจน้อยกว่า 3 ปีกรมธรรม์ในกรณีที่มีการจ่ายผลประโยชน์ของแบบประกันภัยหลักนั้นๆ หรือกรณีที่ครบกำหนดการชำระเบี้ยประกันภัย

เงื่อนไขการจ่ายโบนัสสุขภาพ ณ วันครบรอบปีกรมธรรม์

- ผู้เอาประกันภัยจะต้อง<u>ไม่เคย</u>ได้รับผลประโยชน์ความคุ้มครองโรคร้ายแรง และหรือผลประโยชน์ภาวะวิกฤตที่มีผลต่อการดำรงชีวิต (MIB) และหรือผลประโยชน์การดูแลต่อเนื่องจากโรคร้ายแรง (CCB) และหรือผลประโยชน์กรณีเสียชีวิต ภายใต้เงื่อนไข AIA CI ProCare มาก่อน และ
- AIA CI ProCare จะต้องมีผลบังคับ ณ วันครบรอบปีกรมธรรม์ที่มีการคำนวณโบนัสสุขภาพ

หมายเหตุ

[1] เงินค่าเวนคืนกรมธรรม์ คือ มูลค่ากรมธรรม์หลังหักผลประโยชน์ความคุ้มครองโรคร้ายแรง และหรือผลประโยชน์ภาวะวิกฤตที่มีผลต่อการดำรงชีวิต (MIB) และหรือผลประโยชน์การดูแลต่อเนื่องจากโรคร้ายแรง (CCB) ที่บริษัทได้จ่ายไปแล้ว (ถ้ามี)

[2] ในกรณีที่มีการลดจำนวนเงินเอาประกันภัยในระหว่างที่กรมธรรม์มีผลบังคับ จำนวนเบี้ยประกันภัยจะลดลงตามสัดส่วนของจำนวนเงินเอาประกันภัยที่ลดลง ทั้งนี้ หากผู้เอาประกันภัยเสียชีวิตระหว่างปีกรมธรรม์ บริษัทจะคำนวณเบี้ยประกันภัยดังกล่าวเต็มปีกรมธรรม์

[3] เบี้ยประกันภัยมาตรฐาน หมายถึง เบี้ยประกันภัยสำหรับภัยมาตรฐาน โดยไม่รวมเบี้ยประกันภัยเพิ่มเนื่องจากสุขภาพ และ/หรืออาชีพ ทั้งนี้ เบี้ยประกันภัยจะขึ้นอยู่กับงวดการชำระเบี้ยประกันภัยและไม่รวมถึงส่วนลดเบี้ยประกันภัยภายใต้โครงการเอไอเอ ไวทัลลิตี้ (ถ้ามี)

- ผู้ขอเอาประกันภัยควรศึกษาและทำความเข้าใจในเอกสารเสนอขายก่อนตัดสินใจทำประกันภัย เมื่อได้รับกรมธรรม์แล้ว โปรดศึกษารายละเอียด ข้อกำหนดและเงื่อนไขในกรมธรรม์
- ผู้ขอเอาประกันภัยมีหน้าที่แถลงข้อความจริงในการขอเอาประกันภัย การปกปิดข้อความจริงหรือแถลงข้อความเท็จใดๆ อาจเป็นเหตุให้บริษัทผู้รับประกันภัยบอกล้างและปฏิเสธไม่จ่ายค่าสินไหมทดแทนตามสัญญาประกันภัย
- ข้อกำหนดและเงื่อนไขของความคุ้มครองจะระบุไว้ในกรมธรรม์ประกันภัยที่ออกให้กับผู้ถือกรมธรรม์

การคำนวณผลประโยชน์และความคุ้มครองชีวิต

ตัวอย่าง : คุณเพียบพร้อม เพศชาย อายุ 35 ปี มีความคุ้มครอง AIA CI ProCare จำนวนเงินเอาประกันภัย 1,000,000 บาท ชำระเบี้ยประกันภัยรายปี 95,440 บาท

ปีกรมธรรม์ที่	เบี้ยประกันภัยต่อปี (บาท)	เบี้ยประกันภัยต่อปีสะสม (บาท)	เงินจ่ายคืนรายงวด และ/หรือ เงินครบกำหนดสัญญา ณ สิ้นปีกรมธรรม์ (รับรองการจ่าย) กรณีรับเป็นเงินสด (บาท)	ผลประโยชน์กรณีเสียชีวิต (บาท)	เงินค่าเวนคืนกรมธรรม์ ณ สิ้นปีกรมธรรม์ (บาท)	คำนวนผลประโยชน์จากการลดหย่อนภาษีฯ ฐานภาษี 15% (บาท)
1	95,440	95,440	-	1,000,000	-	8,895
2	95,440	190,880	-	1,000,000	67,000	8,895
3	95,440	286,320	-	1,000,000	152,000	8,895
4	95,440	381,760	-	1,000,000	243,000	8,895
5	95,440	477,200	-	1,000,000	337,000	8,895
6	95,440	572,640	-	1,000,000	436,000	8,895
7	95,440	668,080	-	1,000,000	541,000	8,895
8	95,440	763,520	-	1,000,000	639,000	8,895
9	95,440	858,960	-	1,000,000	740,000	8,895
10	95,440	954,400	-	1,000,000	842,000	8,895
11	95,440	1,049,840	-	1,049,840	947,000	8,895
12	95,440	1,145,280	-	1,145,280	1,056,000	8,895
13	95,440	1,240,720	-	1,240,720	1,165,000	8,895
14	95,440	1,336,160	-	1,336,160	1,278,000	8,895
15	95,440	1,431,600	-	1,431,600	1,394,000	8,895
16	95,440	1,527,040	-	1,527,040	1,510,000	8,895
17	95,440	1,622,480	-	1,629,000	1,629,000	8,895
18	95,440	1,717,920	-	1,749,000	1,749,000	8,895
19	95,440	1,813,360	-	1,870,000	1,870,000	8,895
20	95,440	1,908,800	-	1,992,000	1,992,000	8,895
21	-	1,908,800	-	2,024,000	2,024,000	-
22	-	1,908,800	-	2,054,000	2,054,000	-
23	-	1,908,800	-	2,080,000	2,080,000	-
24	-	1,908,800	-	2,105,000	2,105,000	-
25	-	1,908,800	-	2,127,000	2,127,000	-
26	-	1,908,800	-	2,146,000	2,146,000	-
27	-	1,908,800	-	2,163,000	2,163,000	-
28	-	1,908,800	-	2,176,000	2,176,000	-
29	-	1,908,800	-	2,188,000	2,188,000	-
30	-	1,908,800	-	2,196,000	2,196,000	-
31	-	1,908,800	-	2,204,000	2,204,000	-
32	-	1,908,800	-	2,207,000	2,207,000	-
33	-	1,908,800	-	2,209,000	2,209,000	-
34	-	1,908,800	-	2,208,000	2,208,000	-
35	-	1,908,800	-	2,205,000	2,205,000	-
36	-	1,908,800	-	2,200,000	2,200,000	-
37	-	1,908,800	-	2,194,000	2,194,000	-
38	-	1,908,800	-	2,187,000	2,187,000	-
39	-	1,908,800	-	2,177,000	2,177,000	-
40	-	1,908,800	-	2,166,000	2,166,000	-
41	-	1,908,800	-	2,153,000	2,153,000	-
42	-	1,908,800	-	2,137,000	2,137,000	-
43	-	1,908,800	-	2,121,000	2,121,000	-
44	-	1,908,800	-	2,101,000	2,101,000	-
45	-	1,908,800	-	2,079,000	2,079,000	-
46	-	1,908,800	-	2,071,000	2,071,000	-
47	-	1,908,800	-	2,060,000	2,060,000	-
48	-	1,908,800	-	2,044,000	2,044,000	-
49	-	1,908,800	-	2,021,000	2,021,000	-
50	-	1,908,800	-	1,985,000	1,985,000	-
51	-	1,908,800	-	1,977,000	1,977,000	-
52	-	1,908,800	-	1,970,000	1,970,000	-
53	-	1,908,800	-	1,964,000	1,964,000	-
54	-	1,908,800	-	1,957,000	1,957,000	-
55	-	1,908,800	-	1,952,000	1,952,000	-
56	-	1,908,800	-	1,946,000	1,946,000	-
57	-	1,908,800	-	1,940,000	1,940,000	-
58	-	1,908,800	-	1,933,000	1,933,000	-
59	-	1,908,800	-	1,925,000	1,925,000	-
60	-	1,908,800	-	1,916,000	1,916,000	-
61	-	1,908,800	-	1,910,000	1,910,000	-
62	-	1,908,800	-	1,908,800	1,905,000	-
63	-	1,908,800	-	1,912,000	1,912,000	-
64	-	1,908,800	1,954,000	1,954,000	1,954,000	-
รวม	1,908,800		1,954,000			

กรณีผู้เอาประกันภัยเสียชีวิต

บริษัทจะจ่ายผลประโยชน์ดังต่อไปนี้ แล้วแต่จำนวนในข้อใดข้อหนึ่งจะมากกว่า 1) 100% ของจำนวนเงินเอาประกันภัย หรือ 2) เงินค่าเวนคืนกรมธรรม์ หรือ 3) จำนวนเบี้ยประกันภัยหลักที่บริษัทได้รับชำระมาแล้วทั้งหมด หักด้วยผลประโยชน์ความคุ้มครองโรคร้ายแรง และหรือผลประโยชน์ภาวะวิกฤตที่มีผลต่อการดำรงชีวิต และหรือผลประโยชน์การดูแลต่อเนื่องจากโรคร้ายแรงที่บริษัทได้จ่ายไปแล้ว (ถ้ามี)

ในกรณีที่มีการลดจำนวนเงินเอาประกันภัยในระหว่างที่กรมธรรม์มีผลบังคับ จำนวนเบี้ยประกันภัยจะลดลงตามสัดส่วนของจำนวนเงินเอาประกันภัยที่ลดลง ทั้งนี้ หากผู้เอาประกันภัยเสียชีวิตระหว่างปีกรมธรรม์ บริษัทจะคำนวณเบี้ยประกันภัยดังกล่าวเต็มปีกรมธรรม์

- ผู้ขอเอาประกันภัยควรศึกษาและทำความเข้าใจในเอกสารเสนอขายก่อนตัดสินใจทำประกันภัย เมื่อได้รับกรมธรรม์แล้ว โปรดศึกษารายละเอียด ข้อกำหนดและเงื่อนไขในกรมธรรม์
- ผู้ขอเอาประกันภัยมีหน้าที่แถลงข้อความจริงในการขอเอาประกันภัย การปกปิดข้อความจริงหรือแถลงข้อความเท็จใดๆ อาจเป็นเหตุให้บริษัทผู้รับประกันภัยบอกล้างและปฏิเสธไม่จ่ายค่าสินไหมทดแทนตามสัญญาประกันภัย
- ข้อกำหนดและเงื่อนไขของความคุ้มครองจะระบุไว้ในกรมธรรม์ประกันภัยที่ออกให้กับผู้ถือกรมธรรม์

โรคร้ายแรงที่ให้ความคุ้มครองใน AIA CI ProCare

กลุ่มโรคร้ายแรง	โรคร้ายแรงระดับต้นถึงระดับปานกลาง (E)	โรคร้ายแรงระดับรุนแรง (S)
กลุ่ม 1 **โรคมะเร็ง และเนื้องอก**	1.1E โรคมะเร็งระยะไม่ลุกลาม 1.2E การผ่าตัดเนื้องอกต่อมใต้สมองออก	1.1S โรคมะเร็งระยะลุกลาม 1.2S เนื้องอกในสมองชนิดที่ไม่ใช่มะเร็ง
กลุ่ม 2 **โรคหัวใจ การหายใจ และระบบการไหลเวียนโลหิต**	2.1E โรคหลอดเลือดหัวใจตีบที่รักษาด้วยการสวนหลอดเลือดหัวใจ 2.2E การผ่าตัดลอกเยื่อหุ้มหัวใจ 2.3E การรักษาโรคลิ้นหัวใจด้วยการสวนหลอดเลือด 2.4E การรักษาโรคหลอดเลือดแดงใหญ่เอออร์ต้าโดยวิธีใส่สายสวนทางหลอดเลือด หรือภาวะการโป่งพองของหลอดเลือดแดงใหญ่เอออร์ต้าที่ระดับอกหรือระดับท้อง 2.5E การใส่เครื่องกรองลิ่มเลือดในหลอดเลือดดำใหญ่	2.1S กล้ามเนื้อหัวใจตายเฉียบพลันจากการขาดเลือด 2.2S การผ่าตัดเส้นเลือดเลี้ยงกล้ามเนื้อหัวใจ 2.3S โรคกล้ามเนื้อหัวใจ 2.4S การผ่าตัดลิ้นหัวใจโดยวิธีการเปิดหัวใจ 2.5S การผ่าตัดเส้นเลือดแดงใหญ่ เอออร์ต้า 2.6S โรคแรงดันในหลอดเลือดแดงปอดสูงแบบปฐมภูมิ 2.7S โรคหลอดลมปอดอุดกั้นเรื้อรังขั้นรุนแรง / โรคปอดระยะสุดท้าย 2.8S โรคโลหิตจางจากไขกระดูกไม่สร้างเม็ดโลหิต
กลุ่ม 3 **โรคหลอดเลือดสมอง ระบบประสาท และกล้ามเนื้อ**	3.1E โรคหลอดเลือดสมองที่ต้องได้รับการผ่าตัดลอกหลอดเลือดแดงคาโรติด 3.2E โรคหลอดเลือดสมองที่ต้องได้รับการรักษาโดยวิธีใส่สายสวนเส้นเลือดแดงบริเวณคอ 3.3E โรคหลอดเลือดสมองโป่งพองที่รักษาโดยใช้ขดลวดผ่านสายสวนทางหลอดเลือด 3.4E การผ่าตัดฝังท่อระบายในโพรงสมอง	3.1S โรคหลอดเลือดสมองแตกหรืออุดตัน 3.2S โรคหลอดเลือดสมองโป่งพองที่ต้องรักษาโดยการผ่าตัด 3.3S ภาวะโคม่า 3.4S โรคสมองเสื่อมชนิดอัลไซเมอร์* 3.5S โรคเยื่อหุ้มสมองและไขสันหลังอักเสบจากเชื้อแบคทีเรีย 3.6S สมองอักเสบจากเชื้อไวรัส 3.7S โรคพาร์กินสัน* 3.8S โรคระบบประสาทมัลติเพิล สะเคลอโรสิส 3.9S โรคของเซลล์ประสาทควบคุมการเคลื่อนไหว 3.10S ภาวะอะแพลลิก 3.11S อัมพาตของกล้ามเนื้อแขนหรือขา 3.12S โรคโปลิโอ 3.13S โรคกล้ามเนื้อเสื่อม
กลุ่ม 4 **โรคอวัยวะ และระบบการทำงานที่สำคัญของร่างกาย**	4.1E การผ่าตัดตับออกหนึ่งกลีบ 4.2E การผ่าตัดไตออกหนึ่งข้าง 4.3E การผ่าตัดปอดออกหนึ่งข้าง	4.1S ตับวาย 4.2S ไตวายเรื้อรัง 4.3S โรคลำไส้อักเสบเป็นแผลรุนแรง 4.4S การผ่าตัดเปลี่ยนอวัยวะหรือ ปลูกถ่ายไขกระดูก 4.5S โรคไวรัสตับอักเสบขั้นรุนแรง 4.6S ภาวะตับอ่อนอักเสบที่กลับเป็นซ้ำและเรื้อรัง 4.7S ไตอักเสบลูปูส จากโรคซิสเต็มมิค ลูปูส อิริเธมาโตซูส 4.8S ภาวะข้ออักเสบรูมาตอยด์ชนิดรุนแรง
กลุ่ม 5 **ภาวะติดเชื้อ การบาดเจ็บร้ายแรง และภาวะทุพพลภาพ**	5.1E แผลไหม้ชนิดรุนแรงน้อย 5.2E การผ่าตัดเลือดคั่งใต้เยื่อหุ้มสมองอันเนื่องมาจากอุบัติเหตุ 5.3E การสูญเสียแขนหรือขาหนึ่งข้างหรือตาหนึ่งข้าง 5.4E โรคเบาหวานขึ้นจอประสาทตา	5.1S แผลไหม้ฉกรรจ์ 5.2S การบาดเจ็บที่ศีรษะอย่างรุนแรง 5.3S การสูญเสียการดำรงชีพอย่างอิสระ* 5.4S การทุพพลภาพถาวรสิ้นเชิง* - ไม่สามารถปฏิบัติกิจวัตรประจำวันได้ด้วยตนเองอย่างถาวรตั้งแต่ 3 อย่างขึ้นไป ต่อเนื่องกันเป็นระยะเวลาอย่างน้อย 180 วัน หรือ - ไม่สามารถประกอบอาชีพใด ๆ เพื่อรับค่าตอบแทนหรือกำไรได้ ต่อเนื่องกันเป็นระยะเวลาอย่างน้อย 180 วัน หรือ - การสูญเสีย สายตา มือ หรือ เท้า ทั้ง 2 ข้าง หรือสูญเสียมือ 1 ข้างและเท้า 1 ข้าง หรือสูญเสียสายตา 1 ข้างและมือ 1 ข้าง หรือสูญเสียสายตา 1 ข้างและเท้า 1 ข้าง 5.5S ตาบอด 5.6S การฉีกขาดของรากประสาทต้นแขน 5.7S การสูญเสียความสามารถในการพูด 5.8S โรคเนื้อเยื่อพังผืดอักเสบติดเชื้อและเป็นเนื้อตาย 5.9S โรคเท้าช้าง
กลุ่ม 6 **โรคร้ายแรงสำหรับผู้เยาว์** (อายุ 15 วัน – 16 ปี)		6.1S โรคไข้รูมาติกที่ทำให้หัวใจผิดปกติ 6.2S โรคคาวาซากิที่ทำให้เกิดโรคแทรกซ้อนของหัวใจ 6.3S โรคเบาหวานชนิดที่หนึ่ง 6.4S โรคน้ำไขสันหลังคั่งในโพรงสมองซึ่งเกิดภายหลังและต้องใส่ท่อระบาย

* บริษัทจะจ่ายผลประโยชน์ในข้อนี้ ภายใต้เงื่อนไขว่าวันที่ผู้เอาประกันภัยได้รับการวินิจฉัยและหรือยืนยันจากแพทย์เป็นครั้งแรกในขณะที่ยังมีชีวิตอยู่ว่าการเจ็บป่วยเป็นโรคร้ายแรงนี้ได้เกิดขึ้นครั้งแรกก่อนวันครบรอบปีกรมธรรม์ภายหลังผู้เอาประกันภัยมีอายุครบ 80 ปีบริบูรณ์

- ผู้ขอเอาประกันภัยควรศึกษาและทำความเข้าใจในเอกสารเสนอขายก่อนตัดสินใจทำประกันภัย เมื่อได้รับกรมธรรม์แล้ว โปรดศึกษารายละเอียด ข้อกำหนดและเงื่อนไขในกรมธรรม์
- ผู้ขอเอาประกันภัยมีหน้าที่แถลงข้อความจริงในการขอเอาประกันภัย การปกปิดข้อความจริงหรือแถลงข้อความเท็จใดๆ อาจเป็นเหตุให้บริษัทผู้รับประกันภัยบอกล้างและปฏิเสธไม่จ่ายค่าสินไหมทดแทนตามสัญญาประกันภัย
- ข้อกำหนดและเงื่อนไขของความคุ้มครองจะระบุไว้ในกรมธรรม์ประกันภัยที่ออกให้กับผู้ถือกรมธรรม์

ผลประโยชน์ภาวะวิกฤต ที่มีผลต่อการดำรงชีวิต (MIB)

+ ผลประโยชน์การดูแลต่อเนื่องจากโรคร้ายแรง (CCB)

เงื่อนไขผลประโยชน์ภาวะวิกฤตที่มีผลต่อการดำรงชีวิต (MIB)

ผู้เอาประกันภัยต้องเข้ารักษาตัวเป็นผู้ป่วยในห้องพักผู้ป่วยในวิกฤต (ICU) ของโรงพยาบาล เป็นระยะเวลาอย่างน้อย 5 วันติดต่อกัน อันเนื่องมาจากสาเหตุหรือการรักษาการเจ็บป่วยหรือการบาดเจ็บข้อใดข้อหนึ่งดังต่อไปนี้

1. **การผ่าตัดใหญ่** ซึ่งจำเป็นต้องใช้ยาสลบแบบทั่วไป (General Anaesthesia) หรือการใช้ยาระงับความรู้สึกเฉพาะส่วน (Regional Anaesthesia) ทั้งนี้ ไม่รวมถึงการผ่าตัดเพื่อการบริจาคอวัยวะ
2. **การใช้เครื่องช่วยหายใจแบบสอดท่อหรือเจาะคอ** หรือเครื่องช่วยพยุงการทำงานของหัวใจและปอดเพื่อรักษาหรือประคับประคองภาวะล้มเหลวของการทำงานของระบบหายใจ
3. **ภาวะล้มเหลวของอวัยวะที่สำคัญ** หมายถึง ภาวะล้มเหลวระยะสุดท้ายซึ่งไม่สามารถฟื้นกลับมาทำหน้าที่ได้อย่างมีประสิทธิภาพเพียงพอ ด้วยการรักษาและหรือการผ่าตัดที่เป็นไปตามหลักเกณฑ์ทางเวชปฏิบัติมาตรฐานปัจจุบันของอวัยวะดังต่อไปนี้

หัวใจ | ปอด | ตับ | ไต | หรือ | ตับอ่อน

ทั้งนี้ การวินิจฉัยทั้ง 3 ข้อ ต้องได้รับการยืนยันโดยแพทย์ผู้เชี่ยวชาญที่ได้รับการรับรองเฉพาะด้านว่ามีความจำเป็นทางการแพทย์และเป็นไปตามมาตรฐานทางการแพทย์ และการรักษาการเจ็บป่วยหรือการบาดเจ็บจะให้ความคุ้มครองเฉพาะการรักษาที่เกิดขึ้นในประเทศไทยเท่านั้น

โรคร้ายแรงที่ได้รับความคุ้มครองภายใต้ผลประโยชน์การดูแลต่อเนื่องจากโรคร้ายแรง (CCB)

8 โรคร้ายแรงที่ส่งผลกระทบต่อการดำรงชีพ

1. โรคสมองเสื่อมชนิดอัลไซเมอร์
2. โรคพาร์กินสัน
3. โรคของเซลล์ประสาทควบคุมการเคลื่อนไหว
4. โรคกล้ามเนื้อเสื่อม
5. ภาวะข้ออักเสบรูมาตอยด์ชนิดรุนแรง
6. การบาดเจ็บที่ศีรษะอย่างรุนแรง
7. การสูญเสียการดำรงชีพอย่างอิสระ
8. การทุพพลภาพถาวรสิ้นเชิง
   - ไม่สามารถปฏิบัติกิจวัตรประจำวันได้ด้วยตนเองอย่างถาวรตั้งแต่ 3 อย่างขึ้นไป ต่อเนื่องกันเป็นระยะเวลาอย่างน้อย 180 วัน หรือ
   - ไม่สามารถทำงานหรือประกอบอาชีพใด ๆ เพื่อรับค่าตอบแทนหรือกำไรได้ ต่อเนื่องกันเป็นระยะเวลาอย่างน้อย 180 วัน หรือ
   - การสูญเสียสายตา มือ หรือเท้า ทั้ง 2 ข้าง หรือ สูญเสียมือ 1 ข้างและเท้า 1 ข้าง หรือ สูญเสียสายตา 1 ข้างและมือ 1 ข้าง หรือ สูญเสียสายตา 1 ข้างและเท้า 1 ข้าง

บริษัทจะจ่ายผลประโยชน์การดูแลต่อเนื่องจากโรคร้ายแรง (CCB) ภายใต้เงื่อนไขว่าวันที่ผู้เอาประกันภัยได้รับการวินิจฉัยและหรือยืนยันจากแพทย์เป็นครั้งแรกในขณะที่ยังมีชีวิตอยู่ว่าการเจ็บป่วยเป็นโรคร้ายแรงนี้ได้เกิดขึ้นครั้งแรกก่อนวันครบรอบปีกรมธรรม์ภายหลังผู้เอาประกันภัยมีอายุครบ 80 ปีบริบูรณ์ และบริษัทจะจ่ายผลประโยชน์นี้จำกัดเพียงหนึ่งโรคร้ายแรงตามที่ได้รับความคุ้มครองภายใต้ผลประโยชน์นี้เท่านั้น

- ผู้ขอเอาประกันภัยควรศึกษาและทำความเข้าใจในเอกสารเสนอขายก่อนตัดสินใจทำประกันภัย เมื่อได้รับกรมธรรม์แล้ว โปรดศึกษารายละเอียด ข้อกำหนดและเงื่อนไขในกรมธรรม์
- ผู้ขอเอาประกันภัยมีหน้าที่แถลงข้อความจริงในการขอเอาประกันภัย การปกปิดข้อความจริงหรือแถลงข้อความเท็จใดๆ อาจเป็นเหตุให้บริษัทผู้รับประกันภัยบอกล้างและปฏิเสธไม่จ่ายค่าสินไหมทดแทนตามสัญญาประกันภัย
- ข้อกำหนดและเงื่อนไขของความคุ้มครองจะระบุไว้ในกรมธรรม์ประกันภัยที่ออกให้กับผู้ถือกรมธรรม์

ผลประโยชน์การกลับมาเป็นซ้ำ
Relapsed CI

ผลประโยชน์การกลับมาเป็นซ้ำของโรคร้ายแรงระดับรุนแรง (Relapsed CI) เป็นซ้ำ คูณสอง

หลังจากบริษัทได้จ่ายผลประโยชน์ความคุ้มครองโรคร้ายแรงระดับรุนแรงครั้งแรกแล้ว และต่อมาเกิดการกลับมาเป็นซ้ำของโรคร้ายแรงระดับรุนแรงที่บริษัทได้เคยจ่ายผลประโยชน์ไปแล้ว ก่อนวันครบรอบปีกรมธรรม์ที่ผู้เอาประกันภัยมีอายุครบ 85 ปีบริบูรณ์ บริษัทจะจ่ายผลประโยชน์ความคุ้มครองโรคร้ายแรงระดับรุนแรงอีก 100% ของจำนวนเงินเอาประกันภัย สูงสุดโรคละ 1 ครั้ง[1] สำหรับโรคร้ายแรงดังต่อไปนี้

โรคมะเร็งระยะลุกลาม

กรณีที่ 1 โรคมะเร็งที่ยังคงอยู่ (Persistent Cancer)
โรคมะเร็งระยะลุกลาม (Invasive Cancer) ที่ยังคงอยู่และยังคงรักษาอย่างต่อเนื่อง โดยไม่พบช่วงเวลาที่มีการหายขาดหรือการสงบ (Remission) ตลอดระยะเวลา 2 ปี นับจากวันที่ได้รับการวินิจฉัยว่าเป็นโรคมะเร็งระยะลุกลาม (Invasive Cancer) ครั้งก่อน

กรณีที่ 2 โรคมะเร็งระยะแพร่กระจาย (Metastatic Cancer)
โรคมะเร็งระยะลุกลาม (Invasive Cancer) ที่ยังคงอยู่และยังคงรักษาไม่หายอย่างต่อเนื่อง ได้กลายเป็นโรคมะเร็งระยะแพร่กระจายไปยังส่วนอื่นในร่างกาย โดยไม่พบช่วงเวลาที่มีการหายขาด หรือการสงบ (Remission) จนพ้นระยะเวลา 2 ปี นับจากวันที่ได้รับการวินิจฉัยว่าเป็นโรคมะเร็งระยะลุกลาม (Invasive Cancer) ครั้งก่อน

กรณีที่ 3 โรคมะเร็งระยะลุกลามกำเริบ (Recurrence Invasive Cancer)
โรคมะเร็งระยะลุกลาม (Invasive Cancer) มีการกำเริบหรือกลับมาเป็นซ้ำ หลังจากมีการหายขาดหรือการสงบ (Remission) ภายหลัง 2 ปี นับจากวันที่ได้รับการวินิจฉัยว่าเป็นโรคมะเร็งระยะลุกลาม (Invasive Cancer) ครั้งก่อน

รวมถึง
- **การกำเริบเฉพาะที่ (Local recurrence)**
- **การกำเริบในบริเวณข้างเคียง (Regional recurrence)**
- **การกำเริบแบบมีการแพร่กระจาย (Metastatic recurrence)**

กรณีที่ 4 โรคมะเร็งระยะลุกลามชนิดใหม่ (New Primary Invasive Cancer)
โรคมะเร็งระยะลุกลามชนิดใหม่ (New Primary Invasive Cancer) ไม่ได้มีสาเหตุหรือความเกี่ยวข้องใด ๆ กับโรคมะเร็งระยะลุกลาม (Invasive Cancer) ในครั้งก่อน ที่เกิดขึ้นภายหลัง 2 ปี นับจากวันที่ได้รับการวินิจฉัยว่าเป็นโรคมะเร็งระยะลุกลาม (Invasive Cancer) ครั้งก่อน

ข้อควรทราบ! การรักษาอย่างต่อเนื่องไม่รวมถึงการรักษาเชิงป้องกันการเจ็บป่วยเป็นโรคมะเร็งระยะลุกลามซ้ำอีกครั้งหนึ่ง เช่น การได้รับยาทาม็อกซิเฟน (Tamoxifen) หรือ ราลอกซิเฟน (Raloxifene) เป็นต้น

กล้ามเนื้อหัวใจตายเฉียบพลันจากการขาดเลือด

ที่กลับมาเป็นซ้ำ โดยเป็นครั้งใหม่และมีความแตกต่างแยกกันชัดเจนจากการเจ็บป่วยเป็นโรคนี้ในครั้งแรก ซึ่งเกิดขึ้นภายหลัง 1 ปี นับจากวันที่ได้รับการวินิจฉัยว่าเป็นกล้ามเนื้อหัวใจตายเฉียบพลันจากการขาดเลือดครั้งแรก

โรคหลอดเลือดสมองแตกหรืออุดตัน

ที่กลับมาเป็นซ้ำ โดยเป็นครั้งใหม่และมีความแตกต่างแยกกันชัดเจนจากการเจ็บป่วยเป็นโรคนี้ในครั้งแรก ซึ่งเกิดขึ้นภายหลัง 1 ปี นับจากวันที่ได้รับการวินิจฉัยว่าเป็นโรคหลอดเลือดสมองแตกหรืออุดตันครั้งแรก

หมายเหตุ
[1] การจ่ายผลประโยชน์ Relapsed CI แต่ละครั้งจะถูกนับและใช้สิทธิภายใต้จำนวนครั้งสูงสุด (6 ครั้ง) และจะไม่นำระยะเวลาห้ามเคลม (No claim period) มาพิจารณา

- ผู้ขอเอาประกันภัยควรศึกษาและทำความเข้าใจในเอกสารเสนอขายก่อนตัดสินใจทำประกันภัย เมื่อได้รับกรมธรรม์แล้ว โปรดศึกษารายละเอียด ข้อกำหนดและเงื่อนไขในกรมธรรม์
- ผู้ขอเอาประกันภัยมีหน้าที่แถลงข้อความจริงในการขอเอาประกันภัย การปกปิดข้อความจริงหรือแถลงข้อความเท็จใดๆ อาจเป็นเหตุให้บริษัทผู้รับประกันภัยบอกล้างและปฏิเสธไม่จ่ายค่าสินไหมทดแทนตามสัญญาประกันภัย
- ข้อกำหนดและเงื่อนไขของความคุ้มครองจะระบุไว้ในกรมธรรม์ประกันภัยที่ออกให้กับผู้ถือกรมธรรม์

ตัวอย่างการจ่ายผลประโยชน์ ของ AIA CI ProCare

ตัวอย่างการจ่ายผลประโยชน์ของ AIA CI ProCare : แบบที่ 1

สาวโสด วัย 35 ปี รักความสำเร็จ
ทำงานธนาคาร มีความรู้ด้านการเงิน
เป้าหมายชีวิต : ต้องการสร้างความมั่งคั่งโดยเร็ว จึงเป็นคนมีวินัย ทุ่มเทชีวิตให้กับการทำงาน

สิ่งที่มองข้าม : ปัญหาสุขภาพสามารถเกิดขึ้นได้โดยไม่คาดคิด หากร่างกายบาดเจ็บหรือเจ็บป่วยรุนแรงจนไม่สามารถทำงานได้ จะส่งผลให้ขาดรายได้ ไปไม่ถึงเป้าหมายที่วางไว้ และอาจกลายเป็นภาระให้กับพ่อแม่

AIA CI ProCare จำนวนเงินเอาประกันภัย 1,000,000 บาท
เบี้ยประกันภัยมาตรฐานรายปี 75,200 บาท (คงที่ ตลอดระยะเวลา 20 ปี)

เตรียมรับมือกับอุปสรรค : เตรียมแผนสำรองให้กับตัวเองกรณีเจ็บป่วยรุนแรง แม้ว่าร่างกายบาดเจ็บจนทำงานไม่ได้ AIA CI ProCare ก็ยังมอบความคุ้มครองจากผลประโยชน์ภาวะวิกฤตที่มีผลต่อการดำรงชีวิต (MIB) และผลประโยชน์การดูแลต่อเนื่องจากโรคร้ายแรง (CCB) รวมถึงผลประโยชน์ยกเว้นเบี้ยประกันภัยหลัก

"มีเงินก้อนช่วยแบ่งเบาภาระที่เกิดขึ้นระหว่างการรักษาพยาบาล แม้ในวันที่ร่างกายไม่เหมือนเดิม"

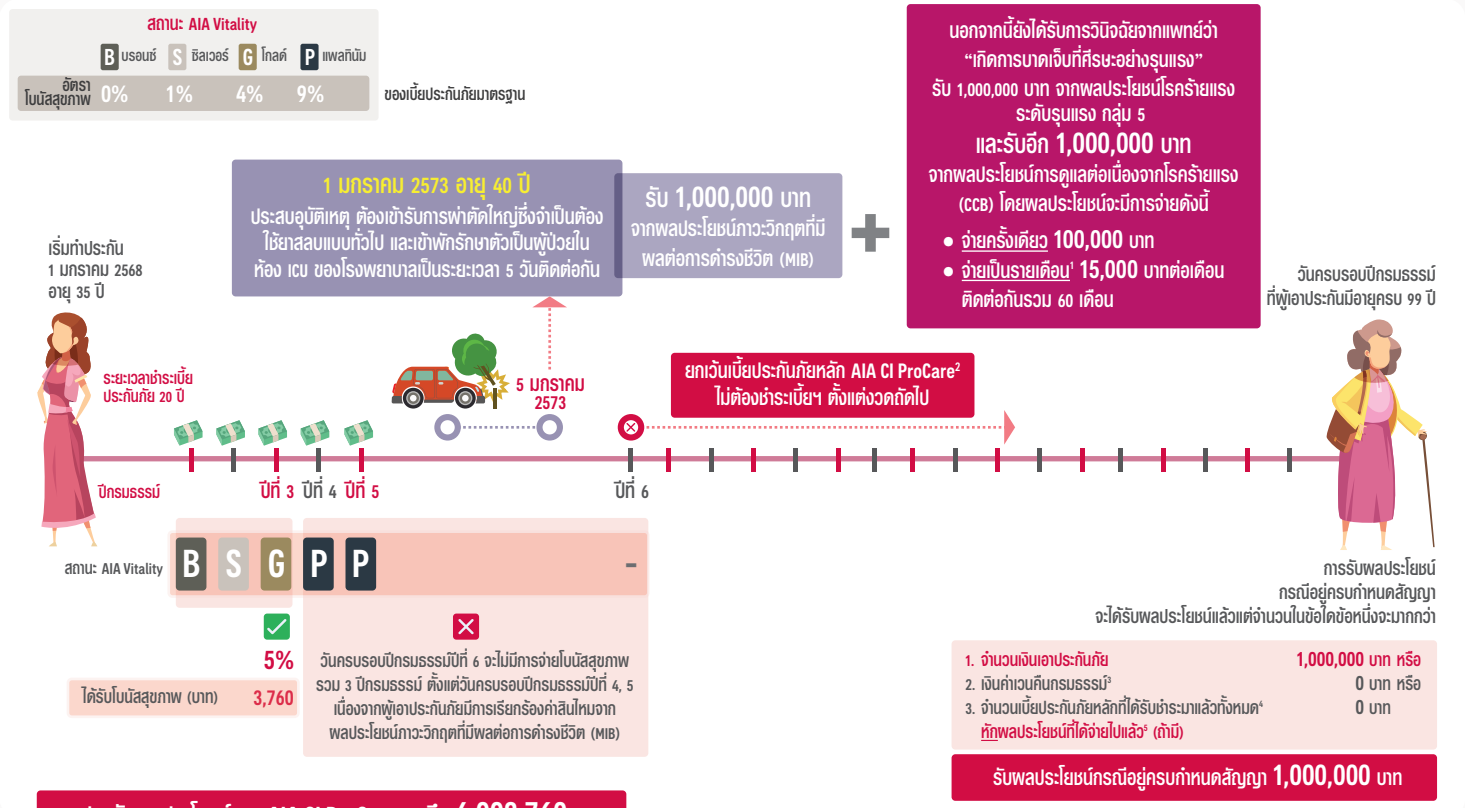

สรุป : รับผลประโยชน์จาก AIA CI ProCare สูงถึง 4,003,760 บาท

- 100% ของจำนวนเงินเอาประกันภัย จากผลประโยชน์โรคร้ายแรงระดับรุนแรง กลุ่ม 5
- 100% ของจำนวนเงินเอาประกันภัย จากผลประโยชน์ภาวะวิกฤตที่มีผลต่อการดำรงชีวิต (MIB)
- 100% ของจำนวนเงินเอาประกันภัย (10% + (1.5% X 60 เดือน)) จากผลประโยชน์การดูแลต่อเนื่องจากโรคร้ายแรง (CCB)
- 100% ของจำนวนเงินเอาประกันภัย จากผลประโยชน์กรณีอยู่ครบกำหนดสัญญา
- 5% ของเบี้ยประกันภัยมาตรฐาน จากผลประโยชน์โบนัสสุขภาพ

หมายเหตุ

[1] **วันที่จ่ายผลประโยชน์การดูแลต่อเนื่องจากโรคร้ายแรง (CCB) งวดแรก** คือ วันที่ผู้เอาประกันภัยได้รับการวินิจฉัยและหรือยืนยันจากแพทย์เป็นครั้งแรกในขณะที่ยังมีชีวิตอยู่ว่าเป็นโรคร้ายแรงที่ได้รับความคุ้มครองภายใต้ผลประโยชน์การดูแลต่อเนื่องจากโรคร้ายแรงนี้ และจะจ่ายทุก ๆ เดือนหลังจากนั้น ในกรณีที่เดือนใดไม่มีวันที่ตามวันที่บริษัทต้องจ่ายผลประโยชน์รายเดือนนี้ ให้ถือเอาวันสุดท้ายของเดือนนั้นเป็นวันที่จ่ายผลประโยชน์ที่จ่ายเป็นรายเดือนแทน

[2] งวดแรกที่ครบกำหนดชำระถัดจากวันที่ได้รับการวินิจฉัยเป็นครั้งแรกว่าเกิดการบาดเจ็บที่ศีรษะอย่างรุนแรงที่ส่งผลให้เกิดภาวะวิกฤตที่มีผลต่อการดำรงชีพ (MIB) จนถึงงวดที่ครบกำหนดชำระก่อนหน้าวันสิ้นผลบังคับของแบบประกันภัยหลักนี้

[3] เงินค่าเวนคืนกรมธรรม์ คือ มูลค่ากรมธรรม์หลังหักผลประโยชน์ความคุ้มครองโรคร้ายแรง และหรือผลประโยชน์ภาวะวิกฤตที่มีผลต่อการดำรงชีวิต (MIB) และหรือผลประโยชน์การดูแลต่อเนื่องจากโรคร้ายแรง (CCB) ที่บริษัทได้จ่ายไปแล้ว (ถ้ามี)

[4] ในกรณีที่มีการลดจำนวนเงินเอาประกันภัยในระหว่างที่กรมธรรม์มีผลบังคับ จำนวนเบี้ยประกันภัยจะลดลงตามสัดส่วนของจำนวนเงินเอาประกันภัยที่ลดลง ทั้งนี้ หากผู้เอาประกันภัยเสียชีวิตระหว่างปีกรมธรรม์ บริษัทจะคำนวณเบี้ยประกันภัยดังกล่าวเต็มปีกรมธรรม์

[5] หักด้วยผลประโยชน์ความคุ้มครองโรคร้ายแรง และหรือผลประโยชน์ภาวะวิกฤตที่มีผลต่อการดำรงชีวิต (MIB) และหรือผลประโยชน์การดูแลต่อเนื่องจากโรคร้ายแรง (CCB) ที่บริษัทได้จ่ายไปแล้ว (ถ้ามี)

- ผู้ขอเอาประกันภัยควรศึกษาและทำความเข้าใจในเอกสารเสนอขายก่อนตัดสินใจทำประกันภัย เมื่อได้รับกรมธรรม์แล้ว โปรดศึกษารายละเอียด ข้อกำหนดและเงื่อนไขในกรมธรรม์
- ผู้ขอเอาประกันภัยมีหน้าที่แถลงข้อความจริงในการขอเอาประกันภัย การปกปิดข้อความจริงหรือแถลงข้อความเท็จใดๆ อาจเป็นเหตุให้บริษัทผู้รับประกันภัยบอกล้างและปฏิเสธไม่จ่ายค่าสินไหมทดแทนตามสัญญาประกันภัย
- ข้อกำหนดและเงื่อนไขของความคุ้มครองจะระบุไว้ในกรมธรรม์ประกันภัยที่ออกให้กับผู้ถือกรมธรรม์

ตัวอย่างการจ่ายผลประโยชน์ของ AIA CI ProCare : แบบที่ 2

ชายหนุ่ม วัย 35 ปี แต่งงานไม่มีลูก
รักความสำเร็จ สร้างธุรกิจ SMEs ร่วมกับคู่ชีวิต
เป้าหมายชีวิต : ธุรกิจมีความก้าวหน้า สร้างความสำเร็จไปพร้อมกับภรรยา และยังไม่ลืมที่จะดูแลพ่อแม่อย่างดีที่สุด

สิ่งที่มองข้าม : ทุ่มเททุกอย่างเพื่อความสำเร็จ คิดว่าตัวเองสุขภาพดีอยู่แล้วจนลืมดูแลตนเอง ลืมคิดถึงความเจ็บป่วยที่อาจจะเกิดขึ้นกับตนเองอย่างไม่คาดคิด

AIA CI ProCare จำนวนเงินเอาประกันภัย 1,000,000 บาท
เบี้ยประกันภัยมาตรฐานรายปี 95,440 บาท (คงที่ ตลอดระยะเวลา 20 ปี)

เตรียมรับมือกับอุปสรรค : การสร้างความสำเร็จ ก็จะต้องมีแผนสำรองที่มั่นคง AIA CI ProCare ดูแลคุณหากเกิดโรคร้ายแรง รับความคุ้มครองต่อเนื่อง ทั้งผลประโยชน์โรคร้ายแรงระดับต้นถึงระดับปานกลาง และผลประโยชน์โรคร้ายแรงระดับรุนแรง รวมถึงผลประโยชน์ยกเว้นเบี้ยประกันภัยหลัก

"ความสำเร็จที่มั่งคั่ง ต้องมีแผนสำรองที่มั่นคง"
ดูแลคุณเมื่อตรวจพบโรคร้ายแรง ให้คุณยังใช้ชีวิตได้อย่างราบรื่นและไม่เป็นภาระของครอบครัว

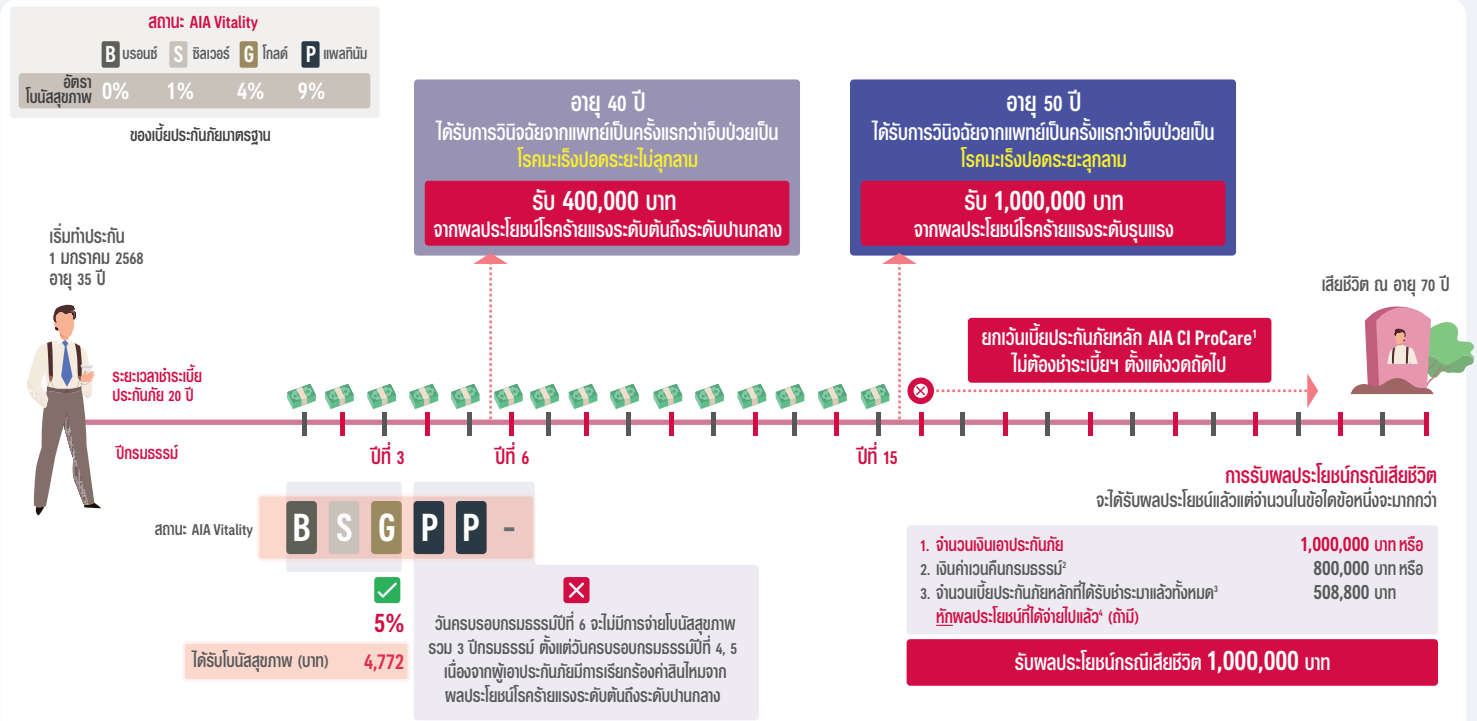

สรุป : รับผลประโยชน์จาก AIA CI ProCare สูงถึง 2,404,772 บาท

- 40% ของจำนวนเงินเอาประกันภัย จากผลประโยชน์โรคร้ายแรงระดับต้นถึงระดับปานกลาง
- 100% ของจำนวนเงินเอาประกันภัย จากผลประโยชน์โรคร้ายแรงระดับรุนแรง
- 100% ของจำนวนเงินเอาประกันภัย จากผลประโยชน์กรณีเสียชีวิต
- 5% ของเบี้ยประกันภัยมาตรฐาน จากผลประโยชน์โบนัสสุขภาพ

หมายเหตุ
[1] งวดแรกที่ครบกำหนดชำระถัดจากวันที่ได้รับการวินิจฉัยเป็นครั้งแรกว่าป่วยเป็นโรคมะเร็งปอดระยะลุกลาม จนถึงงวดที่ครบกำหนดชำระก่อนหน้าวันสิ้นผลบังคับของแบบประกันภัยหลักนี้
[2] เงินค่าเวนคืนกรมธรรม์ คือ มูลค่ากรมธรรม์หลังหักผลประโยชน์ความคุ้มครองโรคร้ายแรง และหรือผลประโยชน์ภาวะวิกฤตที่มีผลต่อการดำรงชีวิต (MIB) และหรือผลประโยชน์การดูแลต่อเนื่องจากโรคร้ายแรง (CCB) ที่บริษัทได้จ่ายไปแล้ว (ถ้ามี)
[3] ในกรณีที่มีการลดจำนวนเงินเอาประกันภัยในระหว่างที่กรมธรรม์มีผลบังคับ จำนวนเบี้ยประกันภัยจะลดลงตามสัดส่วนของจำนวนเงินเอาประกันภัยที่ลดลง ทั้งนี้ หากผู้เอาประกันภัยเสียชีวิตระหว่างปีกรมธรรม์ บริษัทจะคำนวณเบี้ยประกันภัยดังกล่าวเต็มปีกรมธรรม์
[4] หักด้วยผลประโยชน์ความคุ้มครองโรคร้ายแรง และหรือผลประโยชน์ภาวะวิกฤตที่มีผลต่อการดำรงชีวิต (MIB) และหรือผลประโยชน์การดูแลต่อเนื่องจากโรคร้ายแรง (CCB) ที่บริษัทได้จ่ายไปแล้ว (ถ้ามี)

- ผู้ขอเอาประกันภัยควรศึกษาและทำความเข้าใจในเอกสารเสนอขายก่อนตัดสินใจทำประกันภัย เมื่อได้รับกรมธรรม์แล้ว โปรดศึกษารายละเอียด ข้อกำหนดและเงื่อนไขในกรมธรรม์
- ผู้ขอเอาประกันภัยมีหน้าที่แถลงข้อความจริงในการขอเอาประกันภัย การปกปิดข้อความจริงหรือแถลงข้อความเท็จใดๆ อาจเป็นเหตุให้บริษัทผู้รับประกันภัยบอกล้างและปฏิเสธไม่จ่ายค่าสินไหมทดแทนตามสัญญาประกันภัย
- ข้อกำหนดและเงื่อนไขของความคุ้มครองจะระบุไว้ในกรมธรรม์ประกันภัยที่ออกให้กับผู้ถือกรมธรรม์

ตัวอย่างการจ่ายผลประโยชน์ของ AIA CI ProCare : แบบที่ 3

ชายวัยกลางคน อายุ 40 ปี แต่งงาน มีลูก 2 คน เตรียมพร้อมการวางแผนชีวิตที่ดีที่สุดให้ครอบครัว และ**ดูแลสุขภาพให้ดีเสมอ**
เป้าหมายชีวิต : มอบสิ่งที่ดีที่สุดสำหรับภรรยาและลูก 2 คน วางแผนชีวิตและการเงินระยะยาวให้ลูก ๆ มีคุณภาพชีวิตที่ดีที่สุด

สิ่งที่มองข้าม : แม้ว่าวางแผนทางการเงินและมีความเข้าใจเรื่องประกันชีวิตเป็นอย่างดี โดยคิดว่าสิ่งที่วางแผนมาเพียงพอแล้ว แต่หากในอนาคตต้องการเข้าถึงการแพทย์ที่ทันสมัยที่สุด ย่อมมีค่าใช้จ่ายที่สูงขึ้น ความคุ้มครองชีวิตและโรคร้ายแรงที่มีอยู่จึงไม่เพียงพอ

AIA CI ProCare จำนวนเงินเอาประกันภัย 3,000,000 บาท
เบี้ยประกันภัยมาตรฐานรายปี 332,430 บาท (คงที่ ตลอดระยะเวลา 20 ปี)

เตรียมรับมือกับอุปสรรค : ปัจจุบันใช้ชีวิตเต็มที่ วางแผนชีวิตมาอย่างดี หากอนาคตเจ็บป่วยด้วยโรคร้ายแรงระดับรุนแรงแล้ว และโรคร้ายแรงเกิดการกลับมาเป็นซ้ำ ก็หมดกังวลได้ด้วยผลประโยชน์ Relapsed CI แม้จ่ายผลประโยชน์หลายครั้ง ก็ยังคงความคุ้มครองชีวิตอย่างต่อเนื่อง

"เพราะวางแผนมาดี ถึงจะป่วยเป็นโรคร้ายแรง ก็ไม่สร้างภาระทางการเงินให้คนในครอบครัว พร้อมส่งต่อผลประโยชน์ก้อนสุดท้ายให้แก่ทายาท"

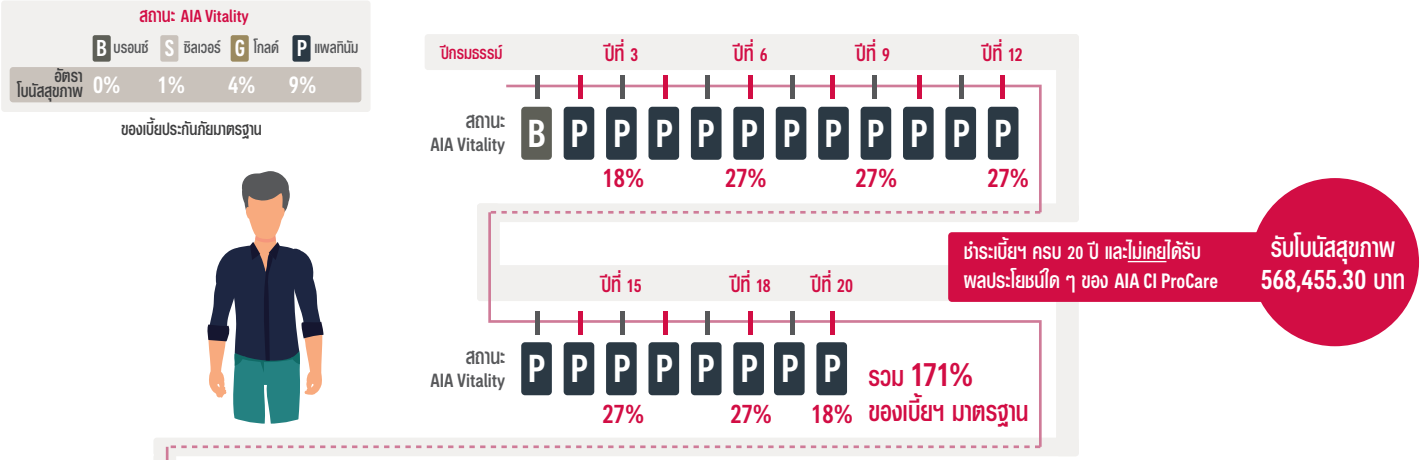

อายุ 65 ปี

มีอาการแขนซ้ายอ่อนแรงได้รับการวินิจฉัยเป็นครั้งแรกว่าป่วยเป็น โรคหลอดเลือดสมองแตกหรืออุดตันซีกซ้าย

รับ 3,000,000 บาท จากผลประโยชน์โรคร้ายแรงระดับรุนแรง

อายุ 70 ปี

หมดสติกะทันหัน และได้รับการวินิจฉัยว่าเป็น โรคหลอดเลือดสมองแตกหรืออุดตันซีกขวา

รับ 3,000,000 บาท จากผลประโยชน์การกลับมาเป็นซ้ำ Relapsed CI[1]

+ และต้องเข้ารับการผ่าตัดใหญ่ซึ่งจำเป็นต้องใช้ยาสลบแบบทั่วไป เข้าพักรักษาตัวเป็นผู้ป่วยในห้อง ICU ของโรงพยาบาล เป็นระยะเวลา 5 วันติดต่อกัน

รับอีก 3,000,000 บาท จากผลประโยชน์ภาวะวิกฤตที่มีผลต่อการดำรงชีวิต (MIB)

อายุ 80 ปี เสียชีวิต

สรุป : รับผลประโยชน์จาก AIA CI ProCare สูงถึง 12,568,455.30 บาท

- 100% ของจำนวนเงินเอาประกันภัย จากผลประโยชน์โรคร้ายแรงระดับรุนแรง
- 100% ของจำนวนเงินเอาประกันภัย จากผลประโยชน์การกลับมาเป็นซ้ำของโรคร้ายแรงระดับรุนแรง (RELAPSED CI)
- 100% ของจำนวนเงินเอาประกันภัย จากผลประโยชน์ภาวะวิกฤตที่มีผลต่อการดำรงชีวิต (MIB)
- 100% ของจำนวนเงินเอาประกันภัย จากผลประโยชน์กรณีเสียชีวิต
- 171% ของเบี้ยประกันภัยมาตรฐาน จากผลประโยชน์โบนัสสุขภาพ

การรับผลประโยชน์กรณีเสียชีวิต
จะได้รับผลประโยชน์แล้วแต่จำนวนในข้อใดข้อหนึ่งจะมากกว่า

1. จำนวนเงินเอาประกันภัย	3,000,000 บาท	หรือ
2. เงินค่าเวนคืนกรมธรรม์[2]	0 บาท	หรือ
3. จำนวนเบี้ยประกันภัยหลักที่ได้รับชำระมาแล้วทั้งหมด[3] หักผลประโยชน์ที่ได้จ่ายไปแล้ว[4] (ถ้ามี)	0 บาท	

รับผลประโยชน์กรณีเสียชีวิต 3,000,000 บาท

หมายเหตุ

[1] โรคหลอดเลือดสมองแตกหรืออุดตันซ้ำในครั้งนี้เป็นครั้งใหม่และมีความแตกต่างแยกกันชัดเจนจากการเจ็บป่วยเป็นโรคหลอดเลือดสมองแตกหรืออุดตันในครั้งแรกที่บริษัทได้เคยจ่ายผลประโยชน์ไปแล้ว และจะต้องเกิดขึ้นภายหลัง 1 ปี นับจากวันที่ได้รับการวินิจฉัยว่าเป็นโรคหลอดเลือดสมองแตกหรืออุดตันครั้งก่อน

[2] เงินค่าเวนคืนกรมธรรม์ คือ มูลค่ากรมธรรม์หลังหักผลประโยชน์ความคุ้มครองโรคร้ายแรง และหรือผลประโยชน์ภาวะวิกฤตที่มีผลต่อการดำรงชีวิต (MIB) และหรือผลประโยชน์การดูแลต่อเนื่องจากโรคร้ายแรง (CCB) ที่บริษัทได้จ่ายไปแล้ว (ถ้ามี)

[3] ในกรณีที่มีการลดจำนวนเงินเอาประกันภัยในระหว่างที่กรมธรรม์มีผลบังคับ จำนวนเบี้ยประกันภัยจะลดลงตามสัดส่วนของจำนวนเงินเอาประกันภัยที่ลดลง ทั้งนี้ หากผู้เอาประกันภัยเสียชีวิตระหว่างปีกรมธรรม์ บริษัทจะคำนวณเบี้ยประกันภัยดังกล่าวเต็มปีกรมธรรม์

[4] หักด้วยผลประโยชน์ความคุ้มครองโรคร้ายแรง และหรือผลประโยชน์ภาวะวิกฤตที่มีผลต่อการดำรงชีวิต (MIB) และหรือผลประโยชน์การดูแลต่อเนื่องจากโรคร้ายแรง (CCB) ที่บริษัทได้จ่ายไปแล้ว (ถ้ามี)

- ผู้ขอเอาประกันภัยควรศึกษาและทำความเข้าใจในเอกสารเสนอขายก่อนตัดสินใจทำประกันภัย เมื่อได้รับกรมธรรม์แล้ว โปรดศึกษารายละเอียด ข้อกำหนดและเงื่อนไขในกรมธรรม์
- ผู้ขอเอาประกันภัยมีหน้าที่แถลงข้อความจริงในการขอเอาประกันภัย การปกปิดข้อความจริงหรือแถลงข้อความเท็จใดๆ อาจเป็นเหตุให้บริษัทผู้รับประกันภัยบอกล้างและปฏิเสธไม่จ่ายค่าสินไหมทดแทนตามสัญญาประกันภัย
- ข้อกำหนดและเงื่อนไขของความคุ้มครองจะระบุไว้ในกรมธรรม์ประกันภัยที่ออกให้กับผู้ถือกรมธรรม์

เงื่อนไขการรับประกันภัยโดยย่อ

AIA CI ProCare	เอไอเอ ซีไอ โปรแคร์ เป็นชื่อทางการตลาดของแบบ เอไอเอ ซีไอ โปรแคร์ (ไม่มีเงินปันผล)	
อายุที่รับประกันภัย	อายุ 15 วัน – 60 ปี	
ระยะเวลาคุ้มครอง	**ผลประโยชน์ความคุ้มครองโรคร้ายแรงระดับต้นถึงระดับปานกลาง**	คุ้มครองถึงก่อนวันครบรอบปีกรมธรรม์ภายหลังผู้เอาประกันภัยมีอายุครบ 85 ปีบริบูรณ์ (ตั้งแต่วันครบรอบปีกรมธรรม์ภายหลังผู้เอาประกันภัยมีอายุครบ 85 ปีบริบูรณ์เป็นต้นไป จนถึงวันครบรอบปีกรมธรรม์ที่ผู้เอาประกันภัยมีอายุครบ 99 ปี เป็นไปตามเงื่อนไขของแบบประกัน)
	ผลประโยชน์ความคุ้มครองโรคร้ายแรงระดับรุนแรง	
	ผลประโยชน์ภาวะวิกฤตที่มีผลต่อการดำรงชีวิต (MIB)	จนถึงวันครบรอบปีกรมธรรม์ที่ผู้เอาประกันภัยมีอายุครบ 99 ปี
	ผลประโยชน์การดูแลต่อเนื่องจากโรคร้ายแรง (CCB)	คุ้มครองถึงก่อนวันครบรอบปีกรมธรรม์ภายหลังผู้เอาประกันภัยมีอายุครบ 80 ปีบริบูรณ์
	ผลประโยชน์ยกเว้นเบี้ยประกันภัย	ตามระยะเวลาชำระเบี้ยประกันภัย
	ผลประโยชน์กรณีผู้เอาประกันภัยเสียชีวิต	จนถึงวันครบรอบปีกรมธรรม์ที่ผู้เอาประกันภัยมีอายุครบ 99 ปี
	ผลประโยชน์ ณ วันครบกำหนดสัญญา	
ระยะเวลาชำระเบี้ยประกันภัย	20 ปี	
จำนวนเงินเอาประกันภัยขั้นต่ำ	200,000 บาท	
จำนวนเงินเอาประกันภัยสูงสุดที่ซื้อได้ต่อรายชีวิต	ขึ้นอยู่กับกฎเกณฑ์การพิจารณาของบริษัท นับรวมภายใต้จำนวนเงินเอาประกันภัยสูงสุดของวงเงินโรคร้ายแรงทั้งหมดไม่เกิน 50 ล้านบาท	
ระยะเวลาที่ไม่คุ้มครอง (Waiting Period)	ผลประโยชน์ความคุ้มครองโรคร้ายแรง และหรือผลประโยชน์ภาวะวิกฤตที่มีผลต่อการดำรงชีวิต และหรือผลประโยชน์การดูแลต่อเนื่องจากโรคร้ายแรงจะไม่คุ้มครองการเจ็บป่วยด้วยโรคร้ายแรงหรือความผิดปกติซึ่งแพทย์ยืนยันและมีหลักฐานชัดเจนว่าเกี่ยวข้องกับโรคร้ายแรงแต่ละโรคในแต่ละผลประโยชน์ และหรือความเจ็บป่วยหรือได้รับบาดเจ็บ ตามความหมายของภาวะวิกฤตที่มีผลต่อการดำรงชีวิตที่ได้รับความคุ้มครองภายใต้กรมธรรม์นี้ ที่เกิดขึ้นภายใน 60 วัน นับแต่วันเริ่มมีผลคุ้มครองตามกรมธรรม์นี้ หรือหากมีการต่ออายุกรมธรรม์ให้นับแต่วันเริ่มมีผลคุ้มครองตามการต่ออายุครั้งสุดท้าย แล้วแต่วันใดจะเกิดขึ้นภายหลัง	
การพิจารณารับประกันภัย	ขึ้นอยู่กับกฎเกณฑ์การพิจารณาของบริษัท	
การตรวจสุขภาพ	ขึ้นอยู่กับกฎเกณฑ์การพิจารณาของบริษัท	
สิทธิในการลดหย่อนภาษี	เบี้ยประกันภัยชีวิต เฉพาะส่วนที่เข้าเงื่อนไขตามประกาศอธิบดีกรมสรรพากรเกี่ยวกับภาษีเงินได้ (ฉบับที่ 172) สามารถหักลดหย่อนภาษีเงินได้บุคคลธรรมดาสูงสุดไม่เกิน 100,000 บาท โดยเบี้ยประกันภัยสุขภาพ (ถ้ามี) เฉพาะส่วนที่เข้าเงื่อนไขสามารถหักลดหย่อนภาษีเงินได้บุคคลธรรมดาตามหลักเกณฑ์ที่กรมสรรพากรกำหนด	
สิทธิประโยชน์ บริการจัดการดูแลผู้ป่วยรายบุคคล[1]	เมื่อมีความคุ้มครองโรคร้ายแรง (ทั้งแบบ PPR และ UDR) และมีจำนวนเงินเอาประกันภัยรวมต่อรายชีวิตตั้งแต่ 3 ล้านบาทขึ้นไป สำหรับกรมธรรม์ที่มีผลบังคับอยู่ในปัจจุบัน	

หน่วย : บาท

	จำนวนเงินเอาประกันภัย	อัตราส่วนลดเบี้ยประกันภัยต่อจำนวนเงินเอาประกันภัย 1,000 บาท
ส่วนลดเบี้ยประกันภัย	น้อยกว่า 500,000	ไม่มี
	500,000 – 799,999	0.75
	800,000 – 999,999	1.50
	1,000,000 – 4,999,999	2.25
	ตั้งแต่ 5,000,000 ขึ้นไป	3.00

หมายเหตุ : [1] รายละเอียดและเงื่อนไขสำหรับการพิจารณา การให้สิทธิประโยชน์ การให้บริการต่าง ๆ เป็นไปตามนโยบายของผู้ให้บริการ "บริการจัดการดูแลผู้ป่วยรายบุคคล" (Personal Medical Case Management) ซึ่งเป็นบริษัทนอกกลุ่มเอไอเอ และอยู่นอกเหนือการบริหารงานของเอไอเอ เอไอเอจะไม่รับผิดชอบต่อการบริการผลิตภัณฑ์และข้อเสนอใด ๆ ที่นำเสนอโดยผู้ให้บริการนี้

ข้อยกเว้นบางส่วนของแบบประกันภัยหลัก AIA CI ProCare

1. ความผิดปกติซึ่งแพทย์ยืนยันและมีหลักฐานชัดเจนว่าเกี่ยวข้องกับโรคร้ายแรงหรือโรคร้ายแรงที่เกิดขึ้นก่อนวันเริ่มมีผลคุ้มครองตามกรมธรรม์
2. การฆ่าตัวตาย หรือการทำร้ายร่างกายตนเอง หรือพยายามกระทำเช่นว่านั้น
3. การติดเชื้อไวรัสภูมิคุ้มกันบกพร่อง (HIV Positive) หรือภาวะของโรคภูมิคุ้มกันบกพร่อง (AIDS) ของผู้เอาประกันภัย ไม่ว่าจะทางตรงหรือทางอ้อมก็ตาม

- ผู้ขอเอาประกันภัยควรศึกษาและทำความเข้าใจในเอกสารเสนอขายก่อนตัดสินใจทำประกันภัย เมื่อได้รับกรมธรรม์แล้ว โปรดศึกษารายละเอียด ข้อกำหนดและเงื่อนไขในกรมธรรม์
- ผู้ขอเอาประกันภัยมีหน้าที่แถลงข้อความจริงในการขอเอาประกันภัย การปกปิดข้อความจริงหรือแถลงข้อความเท็จใดๆ อาจเป็นเหตุให้บริษัทผู้รับประกันภัยบอกล้างและปฏิเสธไม่จ่ายค่าสินไหมทดแทนตามสัญญาประกันภัย
- ข้อกำหนดและเงื่อนไขของความคุ้มครองจะระบุไว้ในกรมธรรม์ประกันภัยที่ออกให้กับผู้ถือกรมธรรม์

การชำระเบี้ยประกันภัยเป็นหน้าที่ของผู้ขอเอาประกันภัย การที่ตัวแทนประกันชีวิตมาเก็บเบี้ยประกันภัยเป็นเพียงการให้บริการเท่านั้น

การทำประกันชีวิตไม่ใช่การฝากเงินและมีข้อจำกัดในการเวนคืนกรมธรรม์ ซึ่งการเวนคืนกรมธรรม์ อาจทำให้ผู้เอาประกันภัยได้รับเงินน้อยกว่าเบี้ยประกันภัยที่ชำระมาแล้ว

เกี่ยวกับ เอไอเอ ประเทศไทย

เอไอเอ ประเทศไทย ดำเนินธุรกิจประกันชีวิตตั้งแต่วันที่ 1 ตุลาคม 2481 และเป็นหนึ่งในสมาชิกของกลุ่มบริษัทเอไอเอ โดยให้ความคุ้มครองในด้านการประกันชีวิต การวางแผนออมเงินเพื่อวัยเกษียณ การประกันอุบัติเหตุและสุขภาพ และการประกันชีวิตควบการลงทุน นอกจากนี้ยังให้บริการแก่ลูกค้าองค์กรในด้านการประกันภัยกลุ่ม ประกันสินเชื่อและเป็นผู้จัดการกองทุนสำรองเลี้ยงชีพ

เอไอเอ ประเทศไทย
181 ถนนสุรวงศ์ เขตบางรัก กรุงเทพฯ 10500

aia.co.th

SU0215453 – 04/07/2024